iTraMS

iTraMSは、現代の輸送と車両管理の課題への対処を目的として作られた、エンドツーエンドのV2I (Vehicle to Infrastructure)エコシステムです。

ボッシュは、モビリティソリューションに関する長年の経験を活かし、車両の状態管理と性能に関するインサイトを提供できる強みを持っています。
お客様は、データアナリティクスを通じて、車両の性能や使用率、状態に関する貴重なインサイトを得ることができます。

特長

エンドツーエンドのソリューション

長所

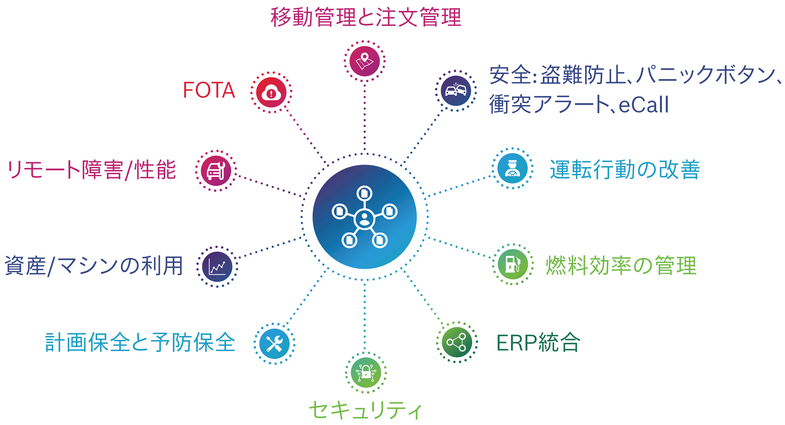

用途/ユースケース

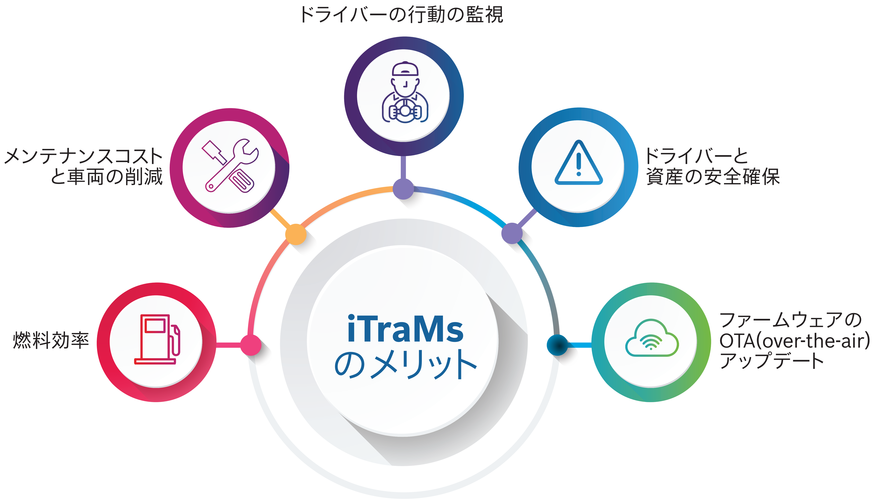

BOSCH
Invented for life